

ORGANIGRAMA

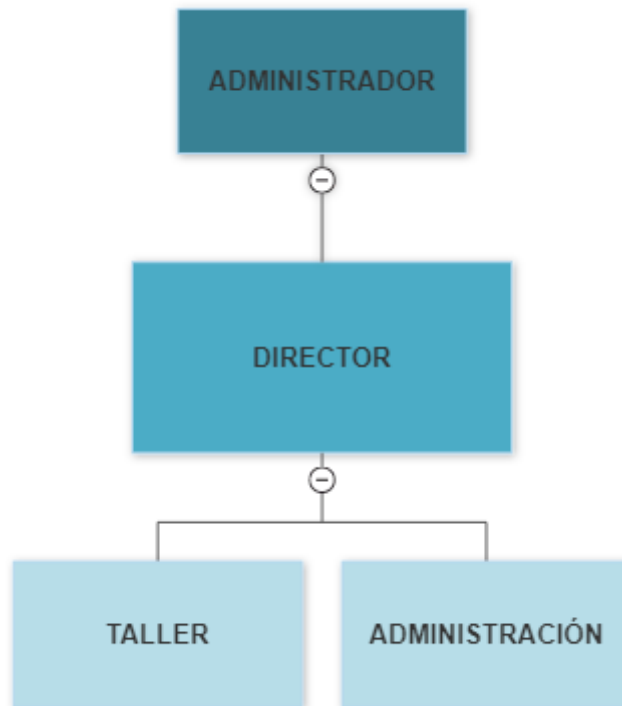

El equipo de **METAL WELDING CANARIAS, S.L.U** se compone de un equipo de 41 personas, que se dividen 2 departamentos: **Administración** y **Taller**

Dirigida por tres Administradores Mancomunados.

El departamento de **Administración** está compuesto de un director responsable del departamento, un jefe de administración, un oficial administrativo y un auxiliar administrativo.

El departamento de **Taller** se compone de un ingeniero responsable, un jefe de taller, seis oficiales de 1º soldadores, cuatro oficiales de 2º soldadores, dos oficiales de 3º soldadores, siete oficiales de 1º caldereros, cinco oficiales de 2º caldereros, cuatro oficiales de 1º caldereros.

También añadimos al departamento de **Taller** la **logística**, que se compone de un almacenero, 1 chófer y dos peones.